جمعية سفراء التراث
HERITAGE AMBASSADORS ASSOCIATION

التقرير السنوي لعام ٢٠٢٥م

يأتي هذا التقرير السنوي ليعكس حصيلة أعمال ومنجزات جمعية سفراء التراث خلال عام ٢٠٢٥م، والذي شكّل مرحلة نوعية في مسيرة الجمعية على المستويين المؤسسي والمجتمعي، حيث واصلت الجمعية أداء دورها الوطني في أبراز وتسليط الضوء على التراث الثقافي السعودي وتعزيز الهوية الوطنية، ضمن إطار مؤسسي منضبط يتواءم مع مستهدفات رؤية المملكة ٢٠٣٠، وبشراكات فاعلة مع جهات حكومية ووطنية.

شهد عام ٢٠٢٥ تطورًا ملحوظًا في الأداء المؤسسي لجمعية سفراء التراث، حيث حققت درجة امتياز في الحوكمة بنسبة ٩٥.٢٩%، بما يعكس مستوى متقدمًا من النضج الإداري والالتزام بمعايير الشفافية والحوكمة والامتثال. كما سجلت الجمعية نموًا في قاعدة أعضائها بنسبة ٤٢% شملت الأعضاء العاملين والمنتسبين والإعلاميين والحرفيين والطلاب، الأمر الذي أسهم في توسيع نطاق الأثر وتعزيز الجاهزية التشغيلية.

وفي إطار تعزيز الموارد البشرية، تم استقطاب أكثر من ١٠ كوادر بشرية وطنية، إلى جانب إشراك ٤٧ متطوعًا في تنفيذ البرامج والمبادرات، بما دعم الطاقة التشغيلية للجمعية ورفع كفاءة فرق العمل. كما استفاد ١٧ طالبًا وطالبة من برامج التدريب الميداني، في خطوة تسهم في تأهيل الكفاءات الوطنية الشابة وربطها بسوق العمل. وعلى صعيد الشراكات، تم توقيع ٤ اتفاقيات وشراكات استراتيجية أسهمت في دعم مسار الجمعية وتعزيز تكاملها مع الجهات ذات العلاقة، بما مكّنها من تنفيذ برامجها ومشاريعها بكفاءة واستدامة.

وخلال عام ٢٠٢٥، نفّذت الجمعية عددًا من المشاريع والبرامج النوعية، من أبرزها ما يلي:

*** الحفل السنوي للجمعية**

فعالية مؤسسية ومجتمعية هدفت إلى استعراض منجزات الجمعية خلال العام، وتعزيز جسور التواصل مع الشركاء والداعمين، وتسليط الضوء على الأثر الاجتماعي والثقافي للبرامج والمبادرات المنفذة. كما شكّل الحفل منصة لتكريم المتطوعين، وإبراز دور الكوادر البشرية والمتدربين في إنجاح أعمال الجمعية، إضافة إلى دعم مشاركة الحرفيين والأسر المنتجة والفنون التشكيلية، بما يعكس التزام الجمعية بمبادئ المسؤولية الاجتماعية وتعزيز التكافل المجتمعي.

أمسح الباركود لمشاهدة الحفل السنوي

*** السحور الرمضاني**

فعالية اجتماعية ثقافية ذات طابع خيري، هدفت إلى تعزيز الترابط المجتمعي وترسيخ القيم الإنسانية والاجتماعية المرتبطة بالموروث الثقافي خلال شهر رمضان المبارك. وأسهمت الفعالية في دعم الحرفيين والحرفيات والأسر المنتجة من خلال إشراكهم في السحور، وإبراز منتجاتهم الحرفية، وإتاحة فرص عرض وتسويق، إلى جانب إشراك المتطوعين والمتدربين في التنظيم والتنفيذ، بما يعزز ثقافة العطاء والعمل التطوعي، ويرسخ دور الجمعية في خدمة المجتمع ودعم الفئات المنتجة.

أمسح الباركود لمشاهدة حفل السحور الرمضاني

جمعية سفراء التراث
HERITAGE AMBASSADORS ASSOCIATION

*** المشاركة في اليوم الوطني (٩٥)**

مشاركة وطنية نُفذت بالتعاون مع الحرس الملكي، وهدفت إلى إبراز الهوية الوطنية وتعزيز قيم الانتماء والاعتزاز بالوطن. وشملت المشاركة إبراز عناصر التراث الثقافي السعودي، ودعم مشاركة الحرفيين والفنانين التشكيليين في تقديم أعمال تعبّر عن الموروث الوطني، إلى جانب إتاحة الفرصة للمتطوعين والمتدربين للمشاركة الفاعلة في تنظيم وتنفيذ الفعالية، بما يعكس البعد المجتمعي والتطوعي للمناسبة.

أمسح الباركود لمشاهدة حفل اليوم الوطني ٩٥

*** أمسية ذاكرة الرياض**

أمسية ثقافية مجتمعية نُفذت بالشراكة مع أمانة الرياض، وهدفت إلى إبراز تاريخ مدينة الرياض وتحولاتها الثقافية والعمرانية، وتعزيز ارتباط المجتمع بذاكرة المكان. كما أسهمت الأمسية في دعم الحرفيين والحرفيات والأسر المنتجة من خلال تخصيص مساحات لعرض منتجاتهم، وربط الحرف التقليدية بالسياق التاريخي والثقافي للمدينة، إلى جانب مشاركة المتطوعين والمتدربين في التنظيم، بما يعزز الاستدامة الثقافية والاقتصاد الإبداعي والبعد المجتمعي للمبادرة.

أمسح الباركود لمشاهدة أمسية ذاكرة الرياض

ترخيص : 2161
www.heritage.org.sa
0530257222
الرياض - حي المصيف - شارع الملك عبدالعزيز ابن عبدالرحمن سعود الفرعي
RIYADH - Al Maseef Dist - King Abdul Aziz Street

جمعية سفراء التراث
HERITAGE AMBASSADORS ASSOCIATION

*** مبادرة #صورة_ومعلومة**

مبادرة إعلامية معرفية مستمرة تهدف إلى نشر الوعي بالتراث الثقافي السعودي بأسلوب مبسّط وجاذب، من خلال محتوى بصري ومعلومة موثقة تصل إلى مختلف فئات المجتمع. وأسهمت المبادرة في تعزيز الثقافة العامة، وإبراز دور المتطوعين والمتدربين في صناعة المحتوى، ودعم الفنانين التشكيليين والمصورين والحرفيين عبر تسليط الضوء على أعمالهم، بما يعكس التزام الجمعية بالمسؤولية الاجتماعية، ونشر المعرفة، وخدمة المجتمع ثقافيًا وتوعويًا.

أمسح الباركود لمشاهدة مبادرة #صورة_ومعلومة

*** برنامج الزيارات الميدانية للأماكن التراثية (في رحاب الرياض)**

برنامج توثيقي ميداني يهدف إلى ربط المجتمع بالمواقع التراثية وتسليط الضوء على قيمتها التاريخية والثقافية عبر زيارات ميدانية لعدد من محافظات الرياض وقد حقق البرنامج أثرًا إعلاميًا واسعًا، حيث تجاوزت المشاهدات الرقمية ١٠,٠٠٠,٠٠٠ مشاهدة، وتم تحقيق ٣ ترندات على منصة X، إلى جانب نشر مئات المواد الإعلامية المصاحبة عبر المنصات المختلفة.

وفي المجال الإعلامي والمعرفي، نشرت الجمعية خلال عام ٢٠٢٥ عشرات المقالات متخصصة تُعنى بتراث المملكة ومناطقها، إضافة إلى مئات المنشورات الإعلامية عبر الموقع الإلكتروني ومنصات التواصل الاجتماعي والقنوات الإخبارية، مما أسهم في تعزيز حضور الجمعية كمصدر معرفي موثوق في مجال التراث الثقافي.

أمسح الباركود لمشاهدة برنامج الزيارات الميدانية للأماكن التراثية

ترخيص : 2161
www.heritage.org.sa
0530257222
الرياض - حي المصيف - شارع الملك عبدالعزيز ابن عبدالرحمن سعود الفرعي
RIYADH - Al Maseef Dist - King Abdul Aziz Street

جمعية سفراء التراث
HERITAGE AMBASSADORS ASSOCIATION

*** مشروع توثيق التراث الثقافي السعودي**

مشروع وطني نُفذ بالشراكة مع وزارة الثقافة، ويشمل توثيق التراث الثقافي في ١٠ مناطق سعودية مدرجة ضمن قائمة اليونسكو. وقد تم خلال عام ٢٠٢٥ إنجاز توثيق ٥ مواقع تراثية، وبلغت نسبة الإنجاز الإجمالية للمشروع ٦٠%، مع استمرار التنفيذ وفق الخطة الزمنية المعتمدة.

كما تم ترحيل بعض المشاريع والبرامج المعتمدة ضمن خطة عام ٢٠٢٥ إلى الخطة التشغيلية للعام القادم، وفق الجدول الزمني المعتمد، بما يضمن جودة التنفيذ وتحقيق الأثر المستهدف.

بعض الشواهد التوثيقية لمنجزات عام ٢٠٢٥





















تراثنا حي ... يتنفس

الراعي الاستراتيجي

راعي الضيافة

الراعي الإعلامي

تابعونا

جمعية سفراء التراث

ترخيص : 2161
www.heritage.org.sa
0530257222

الرياض - حي المصيف - شارع الملك عبدالعزيز ابن عبدالرحمن سعود الفرعي
RIYADH - Al Maseef Dist - King Abdul Aziz Street



تراثنا حي ... يتنفس

الراعي الاستراتيجي

راعي الضيافة

الراعي الإعلامي

تابعونا

جمعية سفراء التراث
HERITAGE AMBASSADORS ASSOCIATION





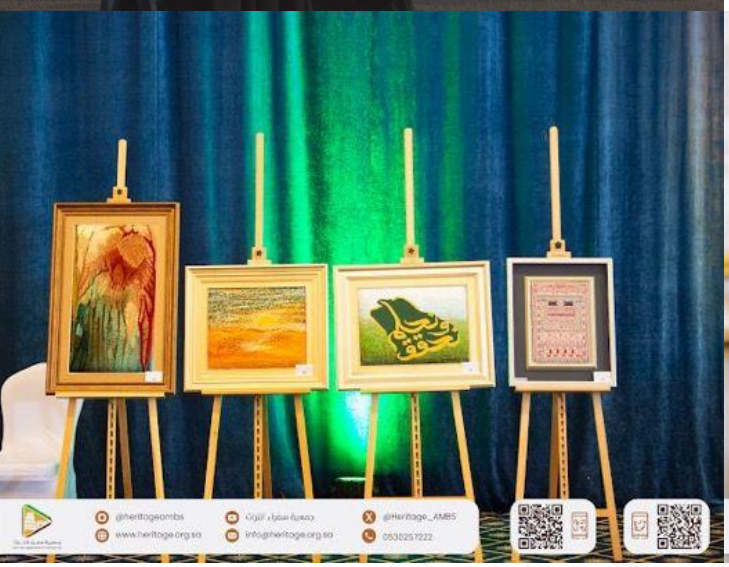



@heritageAMBS
www.heritage.org.sa
جمعية سفراء التراث
info@heritage.org.sa
@HeritageAMBS
0530257222

ترخيص : 2161
www.heritage.org.sa
0530257222

الرياض - حي المصيف - شارع الملك عبدالعزيز ابن عبدالرحمن سعود الفرعي
RIYADH - Al Maseef Dist - King Abdul Aziz Street

جمعية سفراء التراث
HERITAGE AMBASSADORS ASSOCIATION



الشريك الاستراتيجي | الشريك الفضي | الراعي الإعلامي

تراثنا حي ... يتنفس

تابعونا

جمعية سفراء التراث
HERITAGE AMBASSADORS ASSOCIATION

رسالة ختامية

يعكس ما تحقق خلال عام ٢٠٢٥ أن جمعية سفراء التراث تسير بخطى واثقة نحو ترسيخ نموذج مؤسسي فاعل في مجال حفظ التراث الثقافي وتعزيز الهوية الوطنية، مستندة إلى حوكمة راسخة، وشراكات استراتيجية، وحضور إعلامي مؤثر. ويُعد هذا التقرير توثيقًا رسميًا لما تحقق من منجزات خلال العام، وانعكاسًا لالتزام الجمعية برسالتها الوطنية، واستعدادها لمواصلة دورها التنموي بالشراكة مع الجهات الوطنية، وبما يحقق أثرًا مستدامًا يخدم التراث الثقافي السعودي والمجتمع.

ختامًا ... أثر يُبنى واستدامة تتواصل،،،

م. طلال بن نخيل الشرهان

رئيس مجلس الإدارة

جمعية سفراء التراث
HERITAGE AMBASSADORS ASSOCIATION
الرياض - ترخيص 2161

ترخيص : 2161
www.heritage.org.sa
0530257222

الرياض - حي المصيف - شارع الملك عبدالعزيز ابن عبدالرحمن سعود الفرعي
RIYADH - Al Maseef Dist - King Abdul Aziz Street